

Angka Giliran: \_\_\_\_\_ No. Tempat Duduk: \_\_\_\_\_

UNIVERSITI SAINS MALAYSIA

Peperiksaan Semester Kedua  
Sidang Akademik 2004/2005

Mac 2005

**HMT 328 - Psikolinguistik**

Masa : 3 jam

Sila pastikan bahawa kertas peperiksaan ini mengandungi SEPULUH muka surat yang bercetak sebelum anda memulakan peperiksaan ini.

**ARAHAN**

1. Jawab EMPAT soalan sahaja.
2. **Bahagian A WAJIB** dijawab.
3. **Bahagian B** jawab SATU sahaja.



Angka Giliran: \_\_\_\_\_ No. Tempat Duduk: \_\_\_\_\_

**Bahagian A**

1. [a] Tandakan **Rajah 1** dengan anak panah dan namakan:

- [i] Ketiga-tiga komponen utama sistem saraf.
- [ii] Bagi setiap satu komponen utama, namakan setiap bahagian yang terangkum di dalamnya.
- [iii] Nyatakan fungsi bagi setiap komponen utama. (Tulis di ruang yang disediakan).

---

---

---

---

---

---

---

---

---

---

---

---

---

---

---

---

---

---

---

---

---

---

---

---

---

---

Angka Giliran: \_\_\_\_\_

No. Tempat Duduk: \_\_\_\_\_

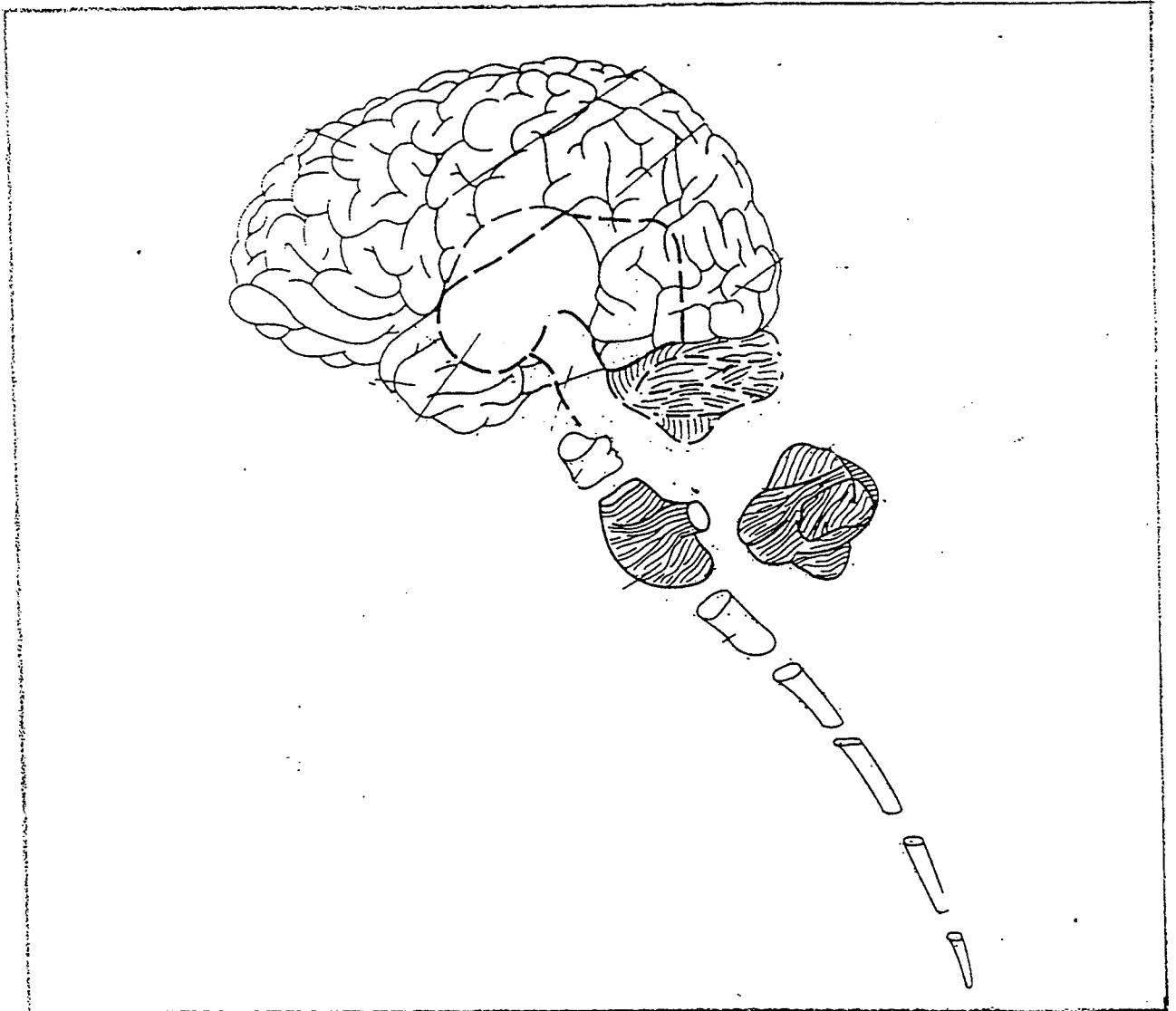

**Rajah 1: Diubahsuai dari Berko. G. L dan Ratner. B. N. (1998:61)**

[ 7 markah ]

...4/-

Angka Giliran: \_\_\_\_\_

No. Tempat Duduk: \_\_\_\_\_

[b] Tandakan **Rajah 2** dengan anak panah dan namakan kawasan yang terlibat apabila:

[i] Mendengar ujaran 'sedia senyum'.

[ii] Jelaskan bagaimanakah kawasan tersebut bertindak dan berfungsi dengan peristiwa tersebut.  
(Tulis di ruang yang disediakan).

---

---

---

---

---

---

---

---

---

---

---

---

---

---

---

---

---

---

---

---

---

---

---

---

[7 markah]

...5/-

Angka Giliran: \_\_\_\_\_

No. Tempat Duduk: \_\_\_\_\_

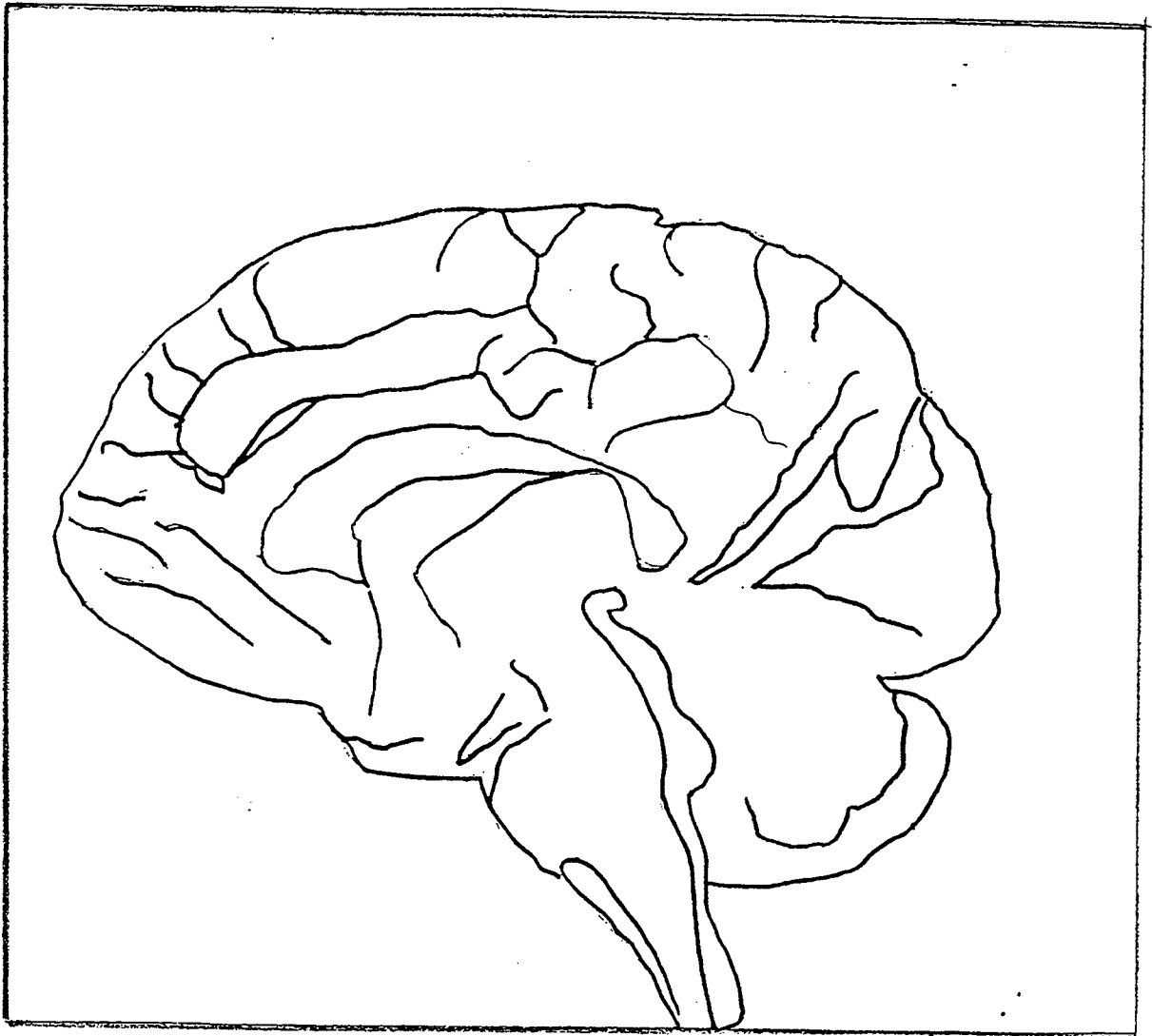

**Rajah 2:** Diubahsuai dari **THE HUMAN BODY: The Human Brain (1984 : 54)**

[7 markah]



Angka Giliran: \_\_\_\_\_

No. Tempat Duduk: \_\_\_\_\_

[c] Jawab [i] hingga [iv] dengan berpandukan hal [I] hingga [III].

[I] Gariskan kesilapan pertuturan yang berlaku.

[II] Kenal pasti jenis kesilapan yang digaris tadi, namakan jenis kesilapan tersebut.

[III] Terangkan dengan ringkas dan tepat mengapa setiap kesilapan boleh berlaku.

[i] Sebelum bakar curahkan sedikit minyak kelapa di atasnya → Sebelum bakar curahkan sedikit minyak kepala di atasnya.  
(Kalendar resepi SAJI 2005).

Jenis kesilapan:

\_\_\_\_\_

Penerangan:

\_\_\_\_\_  
\_\_\_\_\_  
\_\_\_\_\_  
\_\_\_\_\_  
\_\_\_\_\_  
\_\_\_\_\_  
\_\_\_\_\_

[5 markah]

Angka Giliran: \_\_\_\_\_

No. Tempat Duduk: \_\_\_\_\_

- [ii] Werner Arber pemenang hadiah nobel fisiologi dan perubatan tahun 1978 → Werner Arber pemenang hadiah model fisiologi dan perubatan tahun 1978. (Ucapan sempena Tahun Baru 2005 oleh Naib Canselor, U.S.M. di DTSP, pada 15.1.2005).

Jenis kesilapan:

\_\_\_\_\_

Penerangan:

\_\_\_\_\_  
\_\_\_\_\_  
\_\_\_\_\_  
\_\_\_\_\_  
\_\_\_\_\_  
\_\_\_\_\_  
\_\_\_\_\_

[ 5 markah ]

- [iii] Warnanya putih, er er er jenis cecair, untuk masak bubur, buat kuah cendol pun boleh. Aaa santan! Tolong belikan sekilo.

Jenis kesilapan:

\_\_\_\_\_

Penerangan:

\_\_\_\_\_  
\_\_\_\_\_  
\_\_\_\_\_  
\_\_\_\_\_

Angka Giliran: \_\_\_\_\_

No. Tempat Duduk: \_\_\_\_\_

---



---



---

[5 markah]

- [iv] Mereka menjamu selera dengan pelbagai jenis kuih dan hidangan barat → Mereka menjamu mata dengan pelbagai jenis kueh dan hidangan berat.

Jenis kesilapan:

---

Penerangan:

---



---



---



---



---



---



---



---

[5 markah]

- 2. [a] Berdasarkan apakah anda menentukan bagaimana kanak-kanak berusia 2, 4 dan 8 tahun menanggapi dan memahami perkataan *Doraemon*.

[12 markah]

- [b] Huraikan pelbagai mekanisma yang mempengaruhi pola pemerolehan sesuatu bahasa oleh sesuatu kumpulan.

[10 markah]



Angka Giliran: \_\_\_\_\_

No. Tempat Duduk: \_\_\_\_\_

3. Anggapkan bahawa anda berada di dalam situasi sewaktu anda: memahami ayat, menghasilkan ayat gramatis, menilai sama ada pertuturan orang lain gramatis atau sebaliknya, membetulkan ujaran yang tidak gramatis, dan menerangkan mengapakah terdapat ayat yang tidak gramatis.
- [a] Jelaskan antara proses yang terlibat di dalam situasi yang dinyatakan. Kemahiran yang manakah muncul terdahulu dan terkemudian di dalam proses pemahaman di kalangan orang dewasa dan mengapa?  
[11 markah]
- [b] Berdasarkan [a] di atas, bina satu kaedah untuk memperlihatkan ramalan anda.  
[11 markah]

#### **Bahagian B**

4. Jawab [a] DAN [b].
- [a] Adakah benar bahawa pertuturan dirancang terlebih dahulu? Jelaskan.  
[8 markah]
- [b] Huraikan pendapat yang menyatakan bahawa pertuturan dirancang terlebih dahulu sebelum penghasilan pertuturan.  
[14 markah]
5. Jawab [a] DAN [b].
- Bincangkan dengan terperinci berserta contoh yang sesuai berkenaan hal yang berikut:
- [a] Bukan perkataan sekiranya tiada makna. Makna bergantung kepada bahasa, bahasa bergantung kepada makna dan perkataan bergantung kepada bahasa.  
(Dari **Berko. G. L dan Ratner. B. N., 1998:180**, terjemahan Jamilah Ikhsan, 2005).  
[10 markah]