

UNIVERSITI SAINS MALAYSIA
Peperiksaan Semester Pertama
Sidang 1988/89

RGW 151 - Ekonomi Untuk PBP

Tarikh: 1 November 1988

Masa: 2.15 petang - 4.15 petang
(2 jam)

Sila pastikan bahawa kertas peperiksaan ini mengandungi TIGA muka surat yang tercetak sebelum anda memulakan peperiksaan ini.

Jawab EMPAT soalan sahaja

1. (a) Huraikan tentang masalah-masalah asas ekonomi di Malaysia. Berikan contoh-contoh yang sesuai.

- (b) Apakah yang dimaksudkan dengan keseimbangan Pasaran? Bincangkan dengan memberi contoh-contoh yang sesuai.

(25 markah)

...2/-

2.

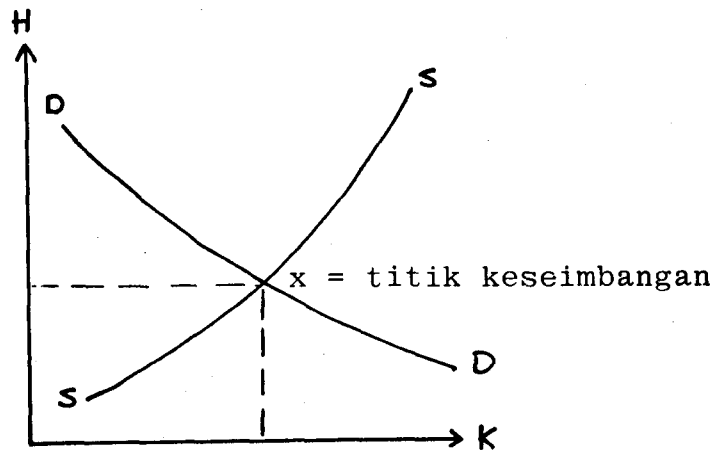

Rajah di atas menunjukkan satu keadaan keseimbangan pasaran. Apakah kesan terhadap keseimbangan ini sekiranya berlaku perubahan dalam pendapatan pengguna?

(25 markah)

3. Industri Binaan memainkan peranan yang penting di dalam ekonomi Negara Malaysia. Jelaskan kepentingan ini dan sumbangan Industri Binaan kepada sektor Ekonomi yang lain?

(25 markah)

4. (a) Apakah peranan yang dimainkan oleh Kerajaan secara langsung di dalam Ekonomi Industri Binaan?

(b) Huraikan tentang 3 bentuk pengswastaan yang diamalkan di Malaysia.

(25 markah)

...3/-

5. Terangkan tentang kategori personel yang terlibat di dalam Industri Binaan. Tunjukkan hubungan di antara personel-personel ini.

(25 markah)

6. (a) Firma-firma Pemborong Binaan terbahagi kepada beberapa kelas pendaftaran. Apakah ciri-ciri yang digunakan untuk mengklasifikasikan Firma-firma ini?

- (b) Pada pandangan anda mengapakah firma-firma kecil dan besar boleh wujud bersama di dalam industri ini?

(25 markah)