

UNIVERSITI SAINS MALAYSIA

Peperiksaan Semester Kedua
Sidang Akademik 1993/94

April 1994

PLG 326 - Bimbingan dan Kaunseling Pendidikan

Masa : [2 jam]

Jawab 3 soalan sahaja.

Soalan 1

Klien anda yang bernama Alisa baru sahaja bercerai dengan suaminya. Beliau datang berjumpa dengan anda tentang isu di atas. Anda ialah kaunselor yang mengamalkan teori RET.

1a. Penuhkan rajah teoritikal RET di bawah dengan abjad dan frasa yang sesuai berhubung kes di atas.

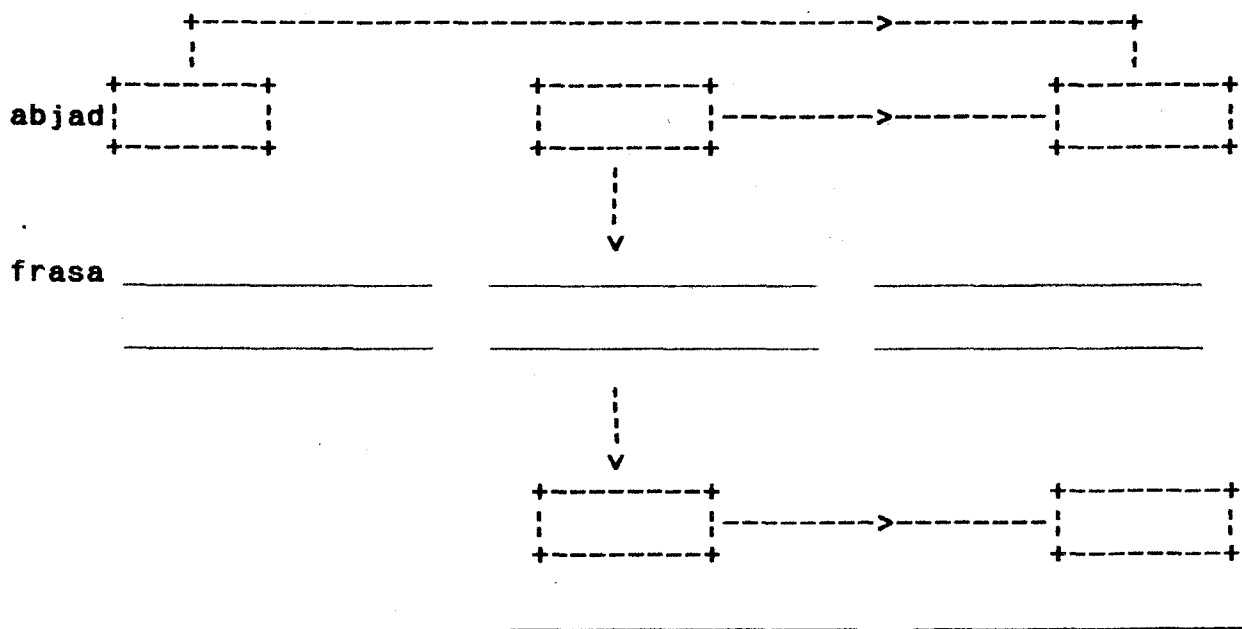

1b. Terangkan bagaimana anda menyelesaikan masalah di atas mengikut cara RET.

...2/-

2. Kenapa unit Bimbingan dan Kaunseling perlu diwujudkan di sekolah.
3. Apa ciri-ciri yang perlu ada pada seseorang kaunselor yang hendak menjalankan tugasnya secara berkesan.
4. "Tanpa makna dalam hidup, tiada alasan untuk seseorang meneruskan hidupnya." Beri reaksi anda kepada pernyataan ini.
5. Kenapa seseorang kaunselor mesti mendengar (listen) dengan baik? Bagaimana caranya?

- oooOooo -